

A CPTM torna pública a realização de **AUDIÊNCIAS PÚBLICAS** visando expor, prestar esclarecimentos, colher sugestões e contribuições, bem como legitimar junto à comunidade a intenção de promover procedimento licitatório com vistas à **PRESTAÇÃO DE SERVIÇOS TÉCNICOS DE ENGENHARIA, ARQUITETURA E MEIO AMBIENTE, PARA ELABORAÇÃO DE PROJETOS BÁSICOS E EXECUTIVOS VISANDO A IMPLANTAÇÃO DO TREM EXPRESSO JUNDIAÍ DA CPTM.**

Agenda

- Identificação e registro de presença
- Apresentação
- Recebimento e leitura de questões / comentários
- Encerramento

Agenda

- **Identificação e registro de presença**
- Apresentação
- Recebimento e leitura de questões / comentários
- Encerramento

Apresentação de Questões / Comentários.

As questões e comentários deverão ser efetuados por escrito, com a devida identificação do interlocutor ou representante, deverão ser formulados de forma concisa e objetiva visando, exclusivamente, contribuir com os aspectos pautados durante a Audiência Pública, de acordo com o objeto do presente procedimento.

As questões e comentários serão recepcionados por integrantes identificados durante a Audiência Pública, que os recolherão e encaminharão à Comissão.

A CPTM, em seu site www.cptm.sp.gov.br, divulgará documento contendo as respostas correspondentes, em até 05 (cinco) dias úteis após a realização da mesma.

Agenda

- Identificação, registro de presença e procedimentos
- **Apresentação**
- Recebimento e leitura de questões / comentários
- Encerramento

OBJETIVO

Prestação de serviços técnicos de engenharia, arquitetura e meio ambiente, para elaboração de projetos básicos e executivos visando a implantação do Trem Expresso Jundiaí da CPTM.

VALOR ESTIMADO

R\$ 160.000.000,00 (cento e sessenta milhões de reais)

PRAZO DE EXECUÇÃO DOS SERVIÇOS

27 (vinte e sete) meses.

- Extensão em Via Dupla (estimativa de 47,1 km)
- 2 Estações – Água Branca (São Paulo) e Jundiaí
- Pátio de manutenção e estacionamento de trens
- Tempo de viagem: máximo de 25 minutos
- Bitola de 1,435 m

Ligação ferroviária entre São Paulo e Jundiaí por meio de um novo padrão de serviço com aproveitamento parcial da faixa de domínio ferroviária



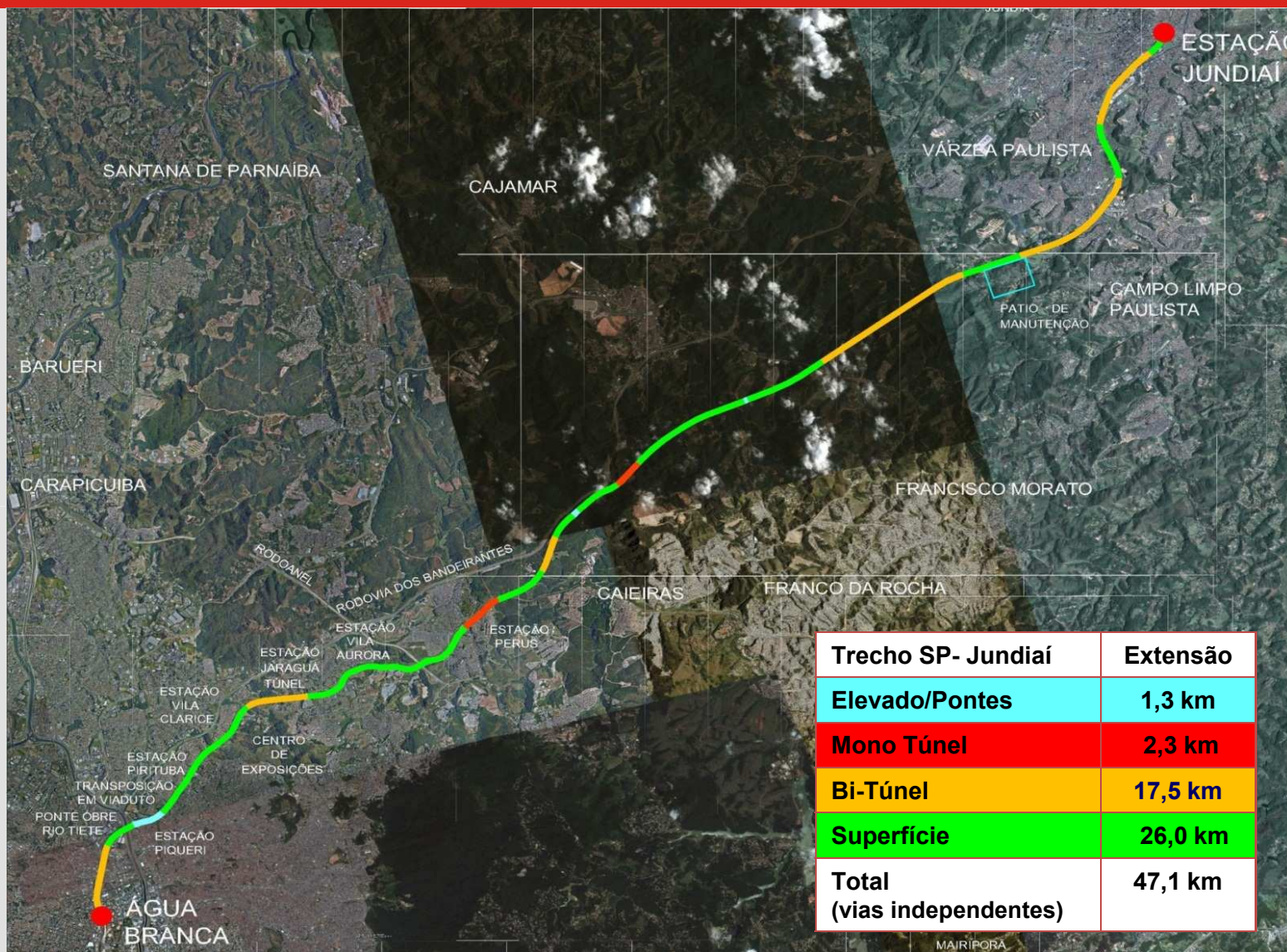

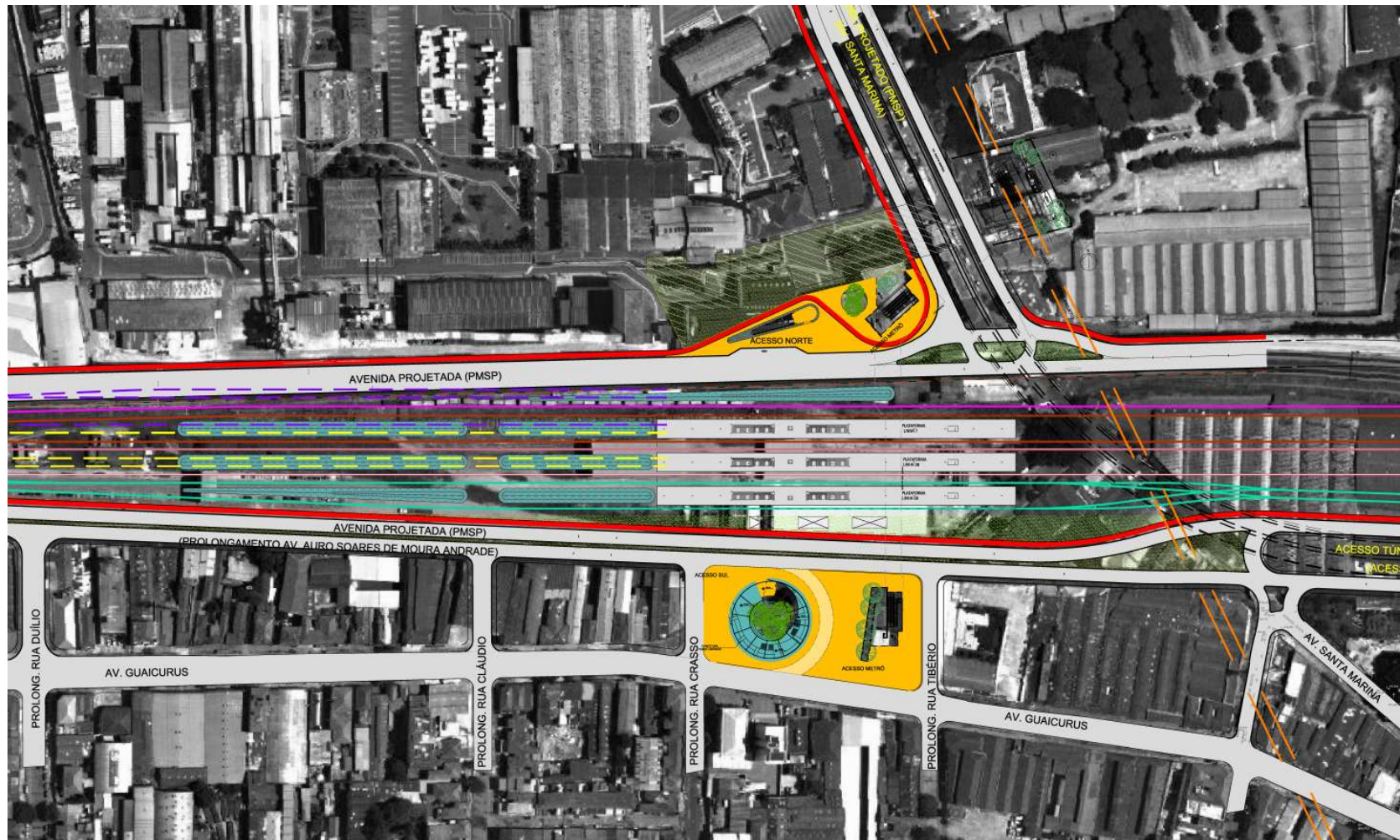

Localização da Estação Água Branca

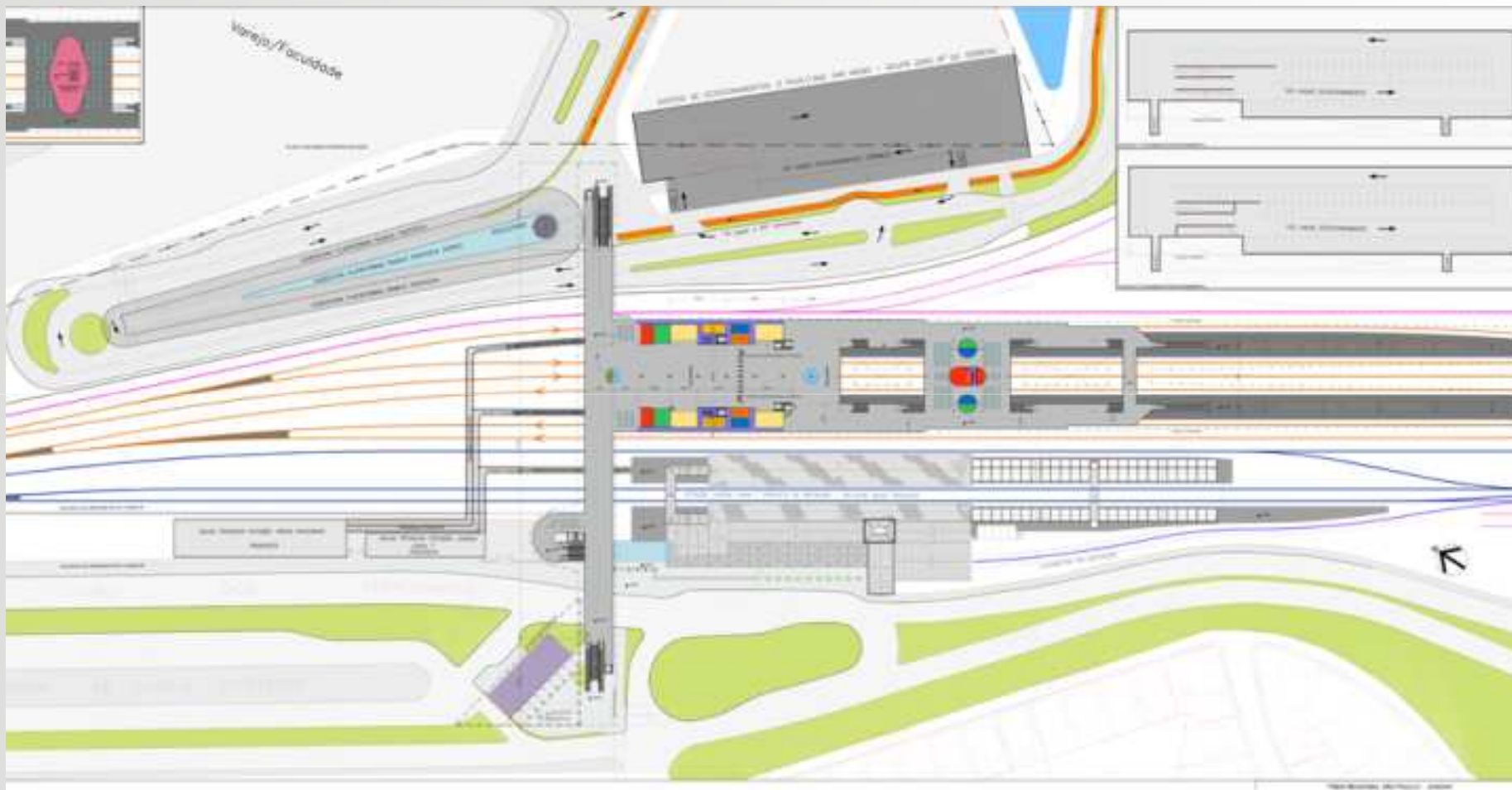

Localização da Estação Jundiaí

Atendendo ao que estabelece o artigo 39 da Lei Federal nº 8.666/93, a CPTM promove **AUDIÊNCIA PÚBLICA** com o propósito de informar sobre a licitação que será realizada com o objetivo de **PRESTAÇÃO DE SERVIÇOS TÉCNICOS DE ENGENHARIA, ARQUITETURA E MEIO AMBIENTE, PARA ELABORAÇÃO DE PROJETOS BÁSICOS E EXECUTIVOS VISANDO A IMPLANTAÇÃO DO TREM EXPRESSO JUNDIAÍ DA CPTM.**

quinta-feira, 21 de junho de 2012

Diário Oficial Empresarial



**CPTM - Companhia Paulista de
Trens Metropolitanos**
CNPJ 71.832.679/0001-23

AVISO DE AUDIÊNCIA PÚBLICA

A Companhia Paulista de Trens Metropolitanos - CPTM, nos termos da Lei Federal nº8.666 de 21 de junho de 1.993, COMUNICA a todos os interessados que estará realizando AUDIÊNCIAS PÚBLICAS para prestar esclarecimentos, colher sugestões e contribuições com vistas à PRESTAÇÃO DE SERVIÇOS TÉCNICOS DE ENGENHARIA, ARQUITETURA E MEIO AMBIENTE, PARA ELABORAÇÃO DE PROJETOS BÁSICOS E EXECUTIVOS VISANDO A IMPLANTAÇÃO DO TREM EXPRESSO JUNDIAÍ DA CPTM, que serão realizadas nos seguintes dias e locais:
Audiência Pública: 06/07/2012 com início às 08:30 horas.

continua

continuação

Local: Auditório B do Edifício Cidade I - Mezanino
Endereço: Rua Boa Vista, nº170 - Centro - São Paulo - SP
Audiência Pública: 06/07/2012 com início às 14:30 horas.
Local: Auditório Planeta Água - DAE
Endereço: Rodovia Vereador Geraldo Dias, nº1500 - Vila Hortolândia - Jundiaí - SP

2 QUINTA-FEIRA
21 DE JUNHO DE 2012

Jornal de Jundiaí

CIDADES

cidade9@j.com.br



**CPTM - Companhia Paulista de
Trens Metropolitanos**

CNPJ 71.832.679/0001-23

AVISO DE AUDIÊNCIA PÚBLICA

A Companhia Paulista de Trens Metropolitanos - CPTM, nos termos da Lei Federal nº8.666 de 21 de junho de 1.993, COMUNICA a todos os interessados que estará realizando AUDIÊNCIAS PÚBLICAS para prestar esclarecimentos, colher sugestões e contribuições com vistas à PRESTAÇÃO DE SERVIÇOS TÉCNICOS DE ENGENHARIA, ARQUITETURA E MEIO AMBIENTE, PARA ELABORAÇÃO DE PROJETOS BÁSICOS E EXECUTIVOS VISANDO A IMPLANTAÇÃO DO TREM EXPRESSO JUNDIAÍ DA CPTM, que serão realizadas nos seguintes dias e locais: **Audiência Pública: 06/07/2012 com início às 08:30 horas.** Local: Auditório B do Edifício Cidade I - Mezanino. Endereço: Rua Boa Vista, nº170 - Centro - São Paulo - SP. **Audiência Pública: 06/07/2012 com início às 14:30 horas.** Local: Auditório Planeta Água - DAE. Endereço: Rodovia Vereador Geraldo Dias, nº1500 - Vila Hortolândia - Jundiaí - SP



SECRETARIA DOS
TRANSPORTES METROPOLITANOS



GOVERNO DO ESTADO DE SÃO PAULO

FOLHA DE S.PAULO

QUINTA-FEIRA, 21 DE JUNHO DE 2012 ★ ★ ★ mercado B15



**CPTM - Companhia Paulista de
Trens Metropolitanos**

CNPJ 71.832.679/0001-23

AVISO DE AUDIÊNCIA PÚBLICA

A Companhia Paulista de Trens Metropolitanos - CPTM, nos termos da Lei Federal nº8.666 de 21 de junho de 1.993, COMUNICA a todos os interessados que estará realizando AUDIÊNCIAS PÚBLICAS para prestar esclarecimentos, colher sugestões e contribuições com vistas à PRESTAÇÃO DE SERVIÇOS TÉCNICOS DE ENGENHARIA, ARQUITETURA E MEIO AMBIENTE, PARA ELABORAÇÃO DE PROJETOS BÁSICOS E EXECUTIVOS VISANDO A IMPLANTAÇÃO DO TREM EXPRESSO JUNDIAÍ DA CPTM, que serão realizadas nos seguintes dias e locais: **Audiência Pública: 06/07/2012 com início às 08:30 horas.** Local: Auditório B do Edifício Cidade I - Mezanino. Endereço: Rua Boa Vista, nº170 - Centro - São Paulo - SP. **Audiência Pública: 06/07/2012 com início às 14:30 horas.** Local: Auditório Planeta Água - DAE. Endereço: Rodovia Vereador Geraldo Dias, nº1500 - Vila Hortolândia - Jundiaí - SP



SECRETARIA DOS
TRANSPORTES METROPOLITANOS



GOVERNO DO ESTADO DE SÃO PAULO

JORNAL DE GRANDE
CIRCULAÇÃO

DIÁRIO OFICIAL DO
ESTADO - DOE

No processamento da concorrência serão observadas as disposições da Lei Federal nº 8.666/93, que institui normas para licitações e contratos da administração pública.

A concorrência será **internacional** e do **tipo técnica e preço**.

Será permitida a participação de consórcios nas concorrências.

A Concorrência será divulgada observando-se os prazos estabelecidos na Lei Federal nº 8.666/93, art. 21, incisos II e III, bem como o § 2º, inc. I, alínea "b", do mesmo artigo.

**1^a
AUDIÊNCIA
PÚBLICA**

2^a DIVULGAÇÃO DO EDITAL DA CONCORRÊN- CIA	3^a JULGAMENTO DAS PROPOSTAS TÉCNICAS	4^a JULGAMENTO DAS PROPOSTAS COMERCIAIS DAS PROPONENTES TECNICAMENTE CLASSIFICADAS	5^a JULGAMENTO DA HABILITAÇÃO DAS 3 PRIMEIRAS CLASSIFICADAS	6^a HOMOLOGAÇÃO DA LICITAÇÃO E CONTRATAÇÃO
---	--	---	--	---

As propostas técnicas deverão ser formuladas com observância aos quesitos abaixo mencionados. Os mesmos serão pontuados com base nos critérios que estarão estabelecidos no edital:

- Experiência Anterior
- Conhecimento do Problema
- Equipe Técnica

O preço total deverá contemplar todos os custos de engenharia, mão de obra, materiais, equipamentos, transportes, acessórios, seguros, tributos, encargos, taxas e todos os demais custos, de modo a constituir a única contraprestação pela execução dos serviços objeto da Licitação.

HABILITAÇÃO JURÍDICA

Documentação de que trata a Lei Federal nº 8.666/93, art. 28.

REGULARIDADE FISCAL E TRABALHISTA

Documentação de que trata a Lei Federal nº 8.666/93, art. 27 inciso IV e art. 29.

QUALIFICAÇÃO TÉCNICA

Documentação de que trata a Lei Federal nº 8.666/93, art. 30.

QUALIFICAÇÃO ECONÔMICO-FINANCEIRA

Documentação de que trata a Lei Federal nº 8.666/93, art. 31.

A CPTM divulgará o edital da concorrência a partir do mês de **Agosto** de **2.012**.

Os recursos orçamentários que custearão as despesas da concorrência estarão previstos no orçamento da CPTM.

Agenda

- Identificação e registro de presença
- Apresentação
- **Recebimento e leitura de questões / comentários**
- Encerramento

Apresentação de Questões / Comentários.

As questões e comentários deverão ser efetuados por escrito, com a devida identificação do interlocutor ou representante, deverão ser formulados de forma concisa e objetiva visando, exclusivamente, contribuir com os aspectos pautados durante a Audiência Pública, de acordo com o objeto do presente procedimento.

As questões e comentários serão recepcionados por integrantes identificados durante a Audiência Pública, que os recolherão e encaminharão à Comissão.

A CPTM, em seu site www.cptm.sp.gov.br, divulgará documento contendo as respostas correspondentes, em até 05 (cinco) dias úteis após a realização da mesma.

Agenda

- Identificação e registro de presença
- Apresentação
- Recebimento e leitura de questões / comentários
- **Encerramento**



SECRETARIA DOS
TRANSPORTES METROPOLITANOS

